

OCEALIA Dossier de l'Usager

Conformément à la loi 2002-2 du 2 janvier

La Loi 2002 s'articule autour de quatre grands axes :

- renforcer le droit des usagers ;
- l'élargissement des missions de l'action sociale ;
- mieux organiser et coordonner les différents acteurs du domaine médico-social et social ;
- améliorer la planification.

Pour ce faire notre logiciel vous permet

- ⇒ d'élaborer et d'intégrer le livret d'accueil et le contrat de séjour,
- ⇒ d'effectuer des évaluations en continu des besoins et des attentes des membres de tous les groupes sociaux,
- ⇒ de mieux structurer, organiser, unifier et partager de façon sécurisée les données sur les usagers,
- ⇒ de disposer d'alertes sur les échéances à respecter (prise en charge...)

OCEALIA-Usager vous permet de gérer l'ensemble des informations concernant les prises en charge

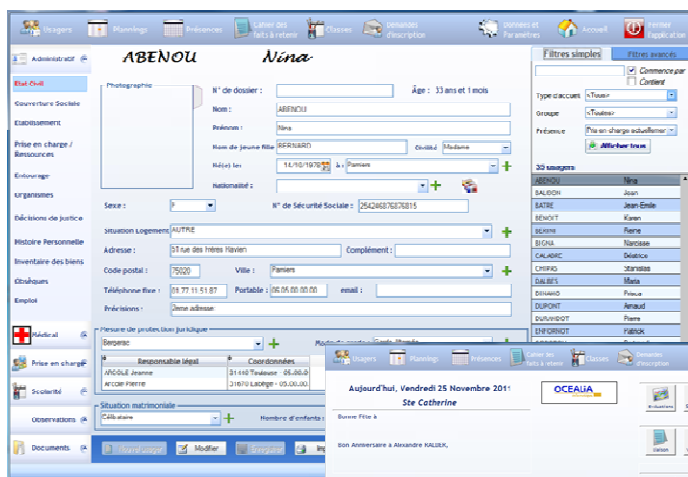

Dossier administratif et social : Identité, situation personnelle et familiale, situation dans l'établissement, MDPH, CAF, mutuelle, tutelle, ressources, personnes à prévenir. Gestion des présences et des absences, comptabilisation des repas et de l'hébergement.

Dossier médical : Antécédents médicaux, régimes, allergies, pathologies, appareillages, médecins et spécialistes, indicateurs de surveillances, consultations, prescriptions, traitements, hospitalisations ...

Dossier soins : Historique des soins médicaux, paramédicaux, protocoles de soins ...

Dossier éducatif : Elaboration et suivi qualitatif du Projet individuel, évaluations, synthèses...

Alertes paramétrables sur toutes les échéances à respecter (fin de prises en charge, fins de validité de carte d'invalidité...) et les événements planifiés (activités ou rendez-vous professionnels)

Gestion des demandes

d'inscriptions et admissions. Possibilité également de définir les étapes clés de la procédure d'admission (logigramme), ainsi que les documents à fournir ou à demander.

Ecraan d'accueil entièrement paramétrable en fonction du profil de chaque professionnel.

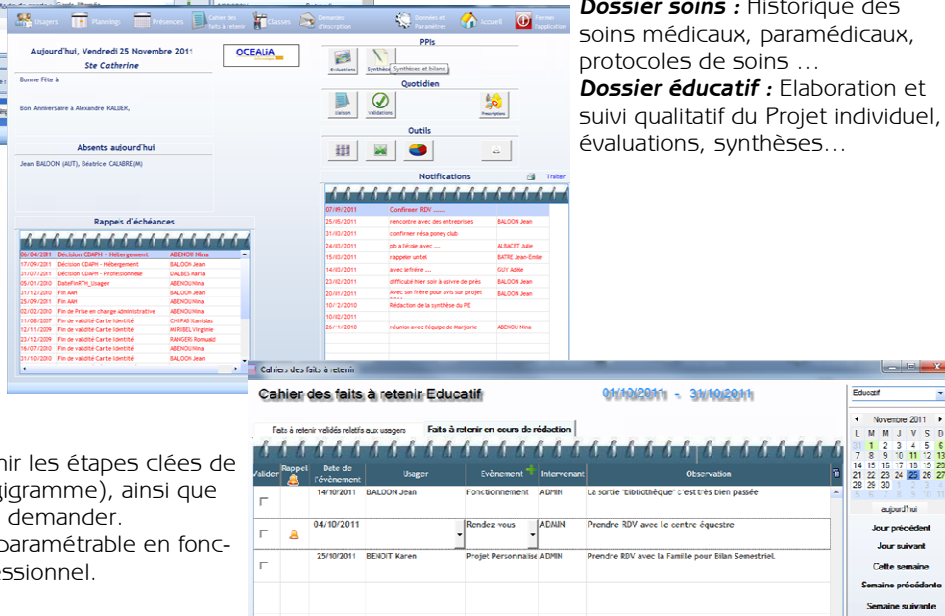

Partage et transmission de l'information : Un cahier de liaison informatisé, permet de noter et de partager entre professionnels les observations quotidiennes, et d'alerter si nécessaire des collaborateurs. Ces informations sont automatiquement archivées dans le dossier de l'usager sans ressaisie.

Bilans & Synthèses : OCEALIA Usager, intègre un éditeur de texte. Le rapport saisi peut-être envoyé directement dans Word ou inversement.

OCEALIA INFORMATIQUE

227 Rue Pierre Gilles de Gennes
31681 LABEGE INNOPOLE
www.ocealia-informatique.com

Téléphone : 05.34.48.16.01
Fax : 09.81.40.12.68
ocealia@ocealia-informatique.com

OCEALIA-Usager permet une gestion des activités

Planification simple et rapide des activités individuelles ou collectives : une seule saisie permet de renseigner simultanément, l'emploi du temps de chaque usager participant, de chaque professionnel encadrant ainsi que, le cas échéant le planning des véhicules et des classes, des salles...

Vérification des disponibilités en temps réel

Agenda des rendez-vous en liaison avec notre logiciel OCEALIA Plannings.

Possibilité de créer n'importe quel type d'activité de prestation ou de rendez-vous (piscine, équitation, RDV médical, dentiste, kiné, soins, réunions, préparations, espaces verts...)

Edition des plannings par usager, par professionnel, ou par activité, à la journée, à la semaine, à la quinzaine

Nombreux documents de travail : bilan d'activités, par usager, par professionnel, par type de prise en charge ...

Possibilité de sélectionner simultanément plusieurs documents du dossier d'un usager pour éditer un rapport.

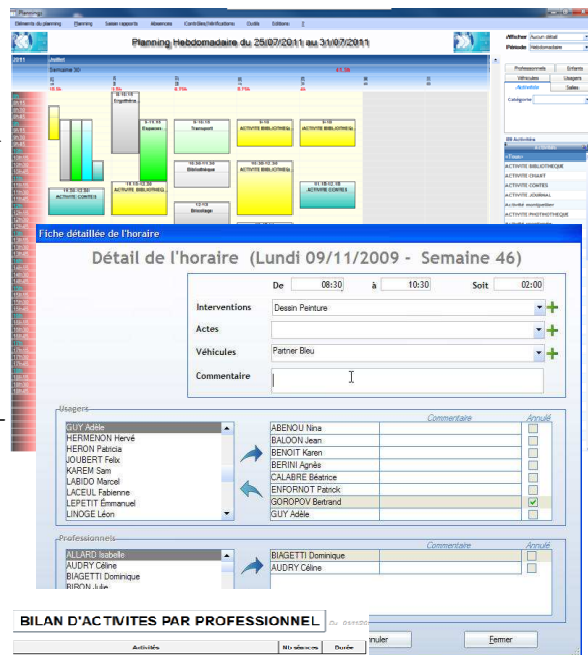

BILAN D'ACTIVITES PAR USAGER			
Activités	Nb séances	Durée	
ABENOU Nina			
ACCOMPAGNEMENT RELATIONNEL	1,00	1,50	
ACTIVITE BIBLIOTHEQUE	14,00	19,50	
ACTIVITE CONITES	11,00	11,75	
ACTIVITE JOURNAL	4,00	5,00	
ANIMALX EQUITATION	4,00	3,00	
Rafinés	3,00	2,25	
Bibliothèque	4,00	4,00	
Bois	0,00	1,00	
Bricolage	7,00	7,75	
Courses	4,00	6,00	
Cuisiner/Yente	2,00	6,00	
Ergothérapie	6,00	9,00	
Transport	4,00	5,00	
	64,00	81,50	

BILAN D'ACTIVITES PAR PROFESSIONNEL			
Activités	Nb séances	Durée	
ALBAN Franck			
ACTIVITE BIBLIOTHEQUE	11,00	16,50	
ACTIVITE CONITES	3,00	3,00	
ACTIVITE JOURNAL	6,00	6,50	
ANIMALX EQUITATION	1,00	2,25	
Bricolage	4,00	4,00	
Macomberie	2,00	4,50	
	27,00	36,75	
ASSEUR I Dominique			
ACCOMPAGNEMENT MED	3,00	3,25	
ACCOMPAGNEMENT RELATIONNEL	1,00	1,25	
ACTIVITE BIBLIOTHEQUE	12,00	16,50	
ACTIVITE CONITES	3,00	3,00	
ACTIVITE JOURNAL	2,00	1,50	
ANIMALX EQUITATION	5,00	5,25	

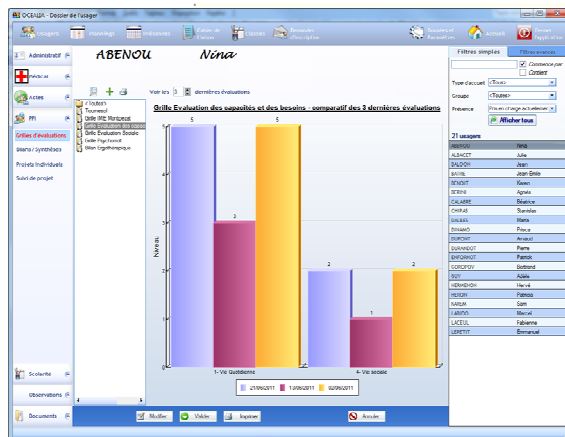

OCEALIA-Usager et la Gestion du Projet Indivi-

Possibilité de définir et de programmer l'échéancier des étapes clés du projet.

Saisie des différents constats, objectifs et actions à mettre en œuvre, moyens et échéances.

Océalia Usager offre la possibilité **de créer des grilles d'évaluation personnalisées** (ergothérapie, autonomie sociale, psychomotricité...)

Une représentation graphique est générée automatiquement au fur et à mesure qu'une évaluation est saisie.

OCEALIA-Usager intègre un outil statistique (requêteur)

OCEALIA Usager intègre un outil statistique **MyReport** de la société Report One. Ce module est à la fois puissant et simple d'utilisation permettant la création de tout type de statistiques ou d'indicateurs, en particulier les Indicateurs Médico-sociaux.

Analyse par types d'actes													
Année des actes	Acte	Unité	Année										Total
			2004	2005	2006	2007	2008	2009	2010	2011	2011		
Activité sans actes	Acte	Unité											
Bénévoles	Acte	Unité	1,00	2,00	2,00	2,00	2,00	2,00	2,00	2,00	2,00	2,00	20,00
Total Bénévoles	Acte	Unité	1,00	2,00	2,00	2,00	2,00	2,00	2,00	2,00	2,00	2,00	20,00
Professionnels	Acte	Unité	1,00	1,00	1,00	1,00	1,00	1,00	1,00	1,00	1,00	1,00	10,00
Total Professionnels	Acte	Unité	1,00	1,00	1,00	1,00	1,00	1,00	1,00	1,00	1,00	1,00	10,00
Total	Acte	Unité	2,00	3,00	3,00	3,00	3,00	3,00	3,00	3,00	3,00	3,00	30,00

OCEALIA INFORMATIQUE

227 Rue Pierre Gilles de Gennes
31681 LABEGE INNOPOLE
www.ocealia-informatique.com

Téléphone : 05.34.48.16.01
Fax : 09.81.40.12.68
ocealia@ocealia-informatique.com